

KG Oberpiesting

KG Wopfing

KG Waldegg

Waldegg

KG Peisching

KG Dreistetten

Markt Piesting

KG Dürnbach

Winzendorf - Muthmannsdorf

KG Stollhof

Hohe Wand

KG Muthmannsdorf

AMT DER NÖ LANDESREGIERUNG



5500/6-4
Anlage 26 zu § 20

EUROPASCHUTZGEBIET FFH-GEBIET NORDÖSTLICHE RANDALPEN: HOHE WAND - SCHNEEBERG - RAX

- FFH-Gebiet
- Gebietsgrenze
- 123 Grundstücksgrenze/Grundstücksnummer
- Verwaltungsgrenzen**
- Landesgrenze
- Bezirksgrenze
- Gemeindegrenze
- Katastralgemeindegrenze



Maßstab 1 : 5 000

100 0 100 200 300 400 m

Lage des Planes im Maßstab 1: 750 000

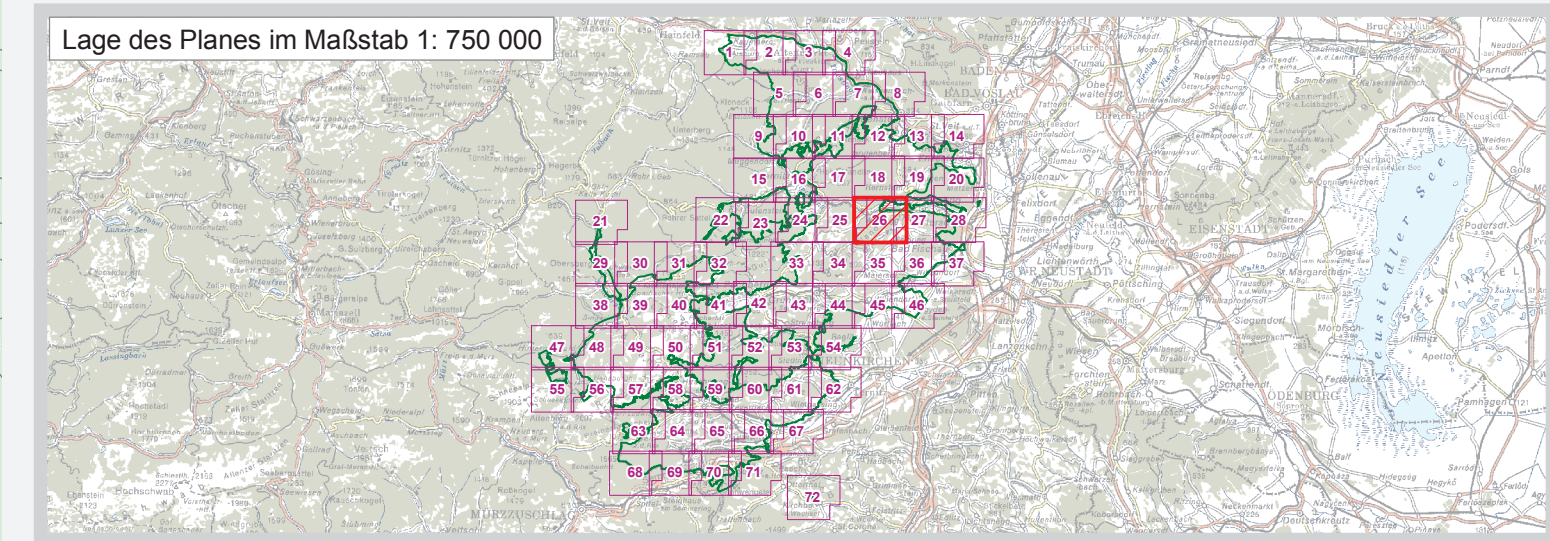

Quellen:
09/04: BEV, Gr.L. 1080 Wien
Naturschutzrechtl. Fest.: Amt der NÖ Reg., Abt. Naturschutz



Datum: 22. Dezember 2008
Mitarbeiter: ABN, Naturschutz Rax
GIS/Kartographie: Knoll Planung & Beratung
Information im WWW: www.noe.gv.at