

**EUROPASCHUTZGEBIET
VOGELSCHUTZGEBIET
SANDBODEN UND PRATERTERASSE**

ÜBERSICHT

- Vogelschutzgebiet
- Kartenausschnitt
- Verwaltungsgrenzen**
- Landesgrenze
- Bezirksgrenze
- Gemeindegrenze

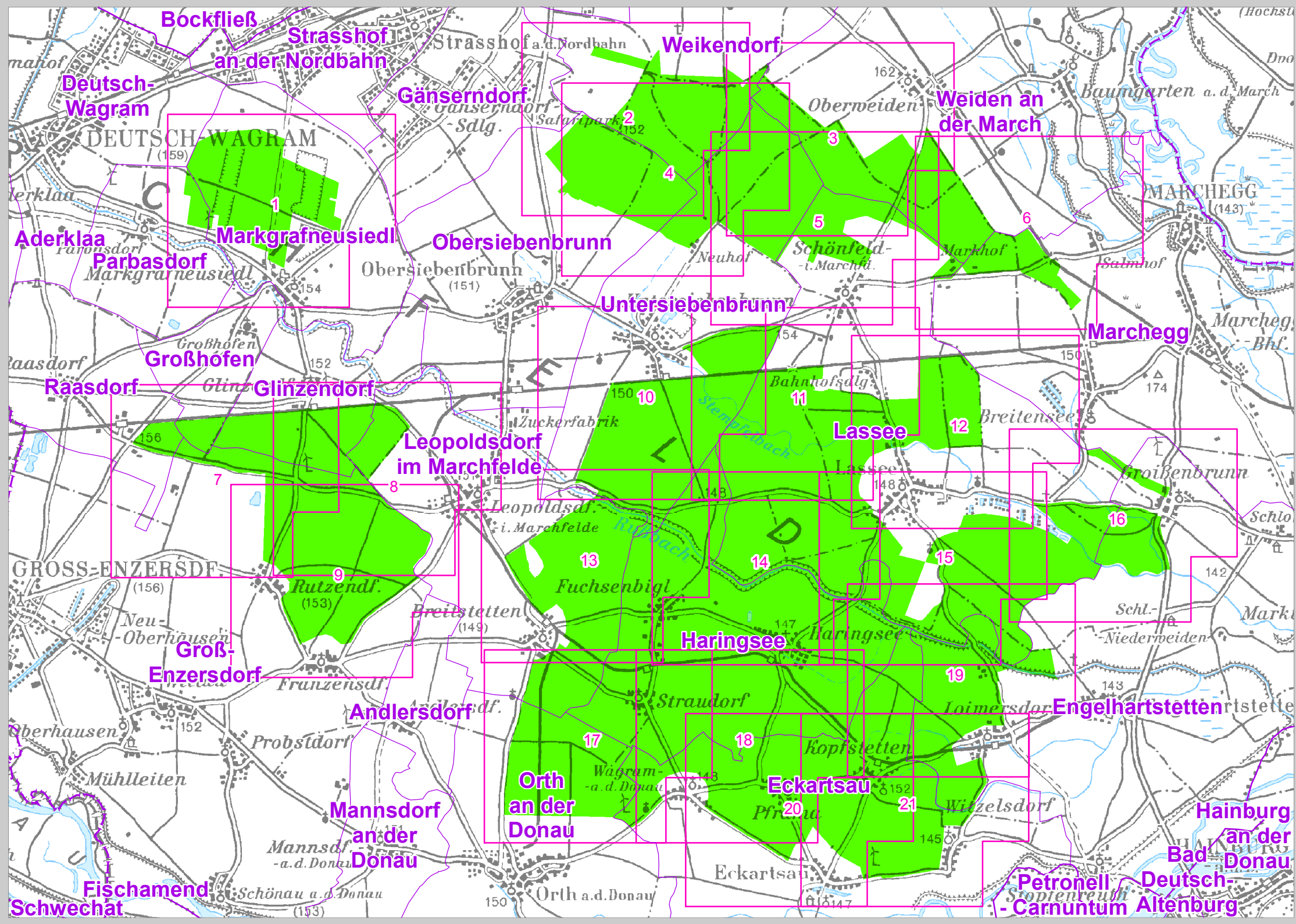
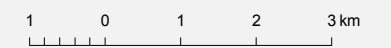

Quellen:
Topographie (OK): BEV, Gruppe L, 1080 Wien
Nat.rechtl. Festl.: Amt der NÖ Reg., Abt. Naturschutz