



LN., Wld., SB. (Weg), EZ. 54  
 Beatrix FOSTER  
 1130, Fleschg. 13a/4  
 Dr. Natascha RÖSSNER  
 1130, Amdlienstr. 29a/7

3570-v1.dwg COMP.3

**KOPIE**

**Teilungsvorschlag**

Dr. Natascha Rössner u. Foster Beatrix  
Zeichnerische Darstellung im Maßstab 1 : 500



Scheibbs, am 18-05-2000

*[Handwritten signature]*

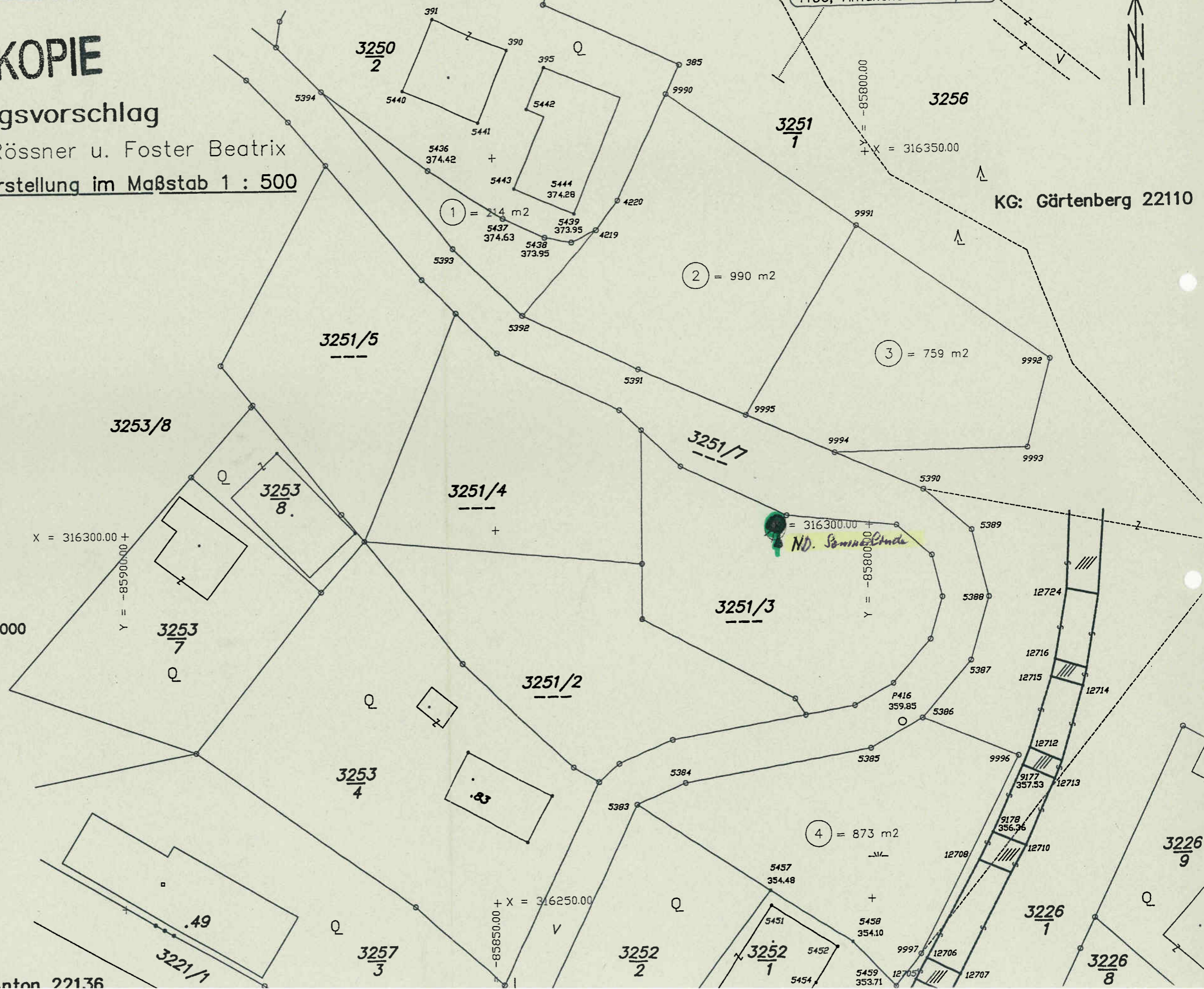



Ausschnitt aus dem Flächenwidmungsplan  
 St. Anton a. d. Jeßnitz:  
 Maßstab 1:2000

FÜRTEBEN